

Bestellung gem. nebenstehender Liste per Fax an **0 86 69 / 86 42 49**

Institution / Firma \_\_\_\_\_

Name / Position \_\_\_\_\_

Straße \_\_\_\_\_

Plz / Ort \_\_\_\_\_

Telefon \_\_\_\_\_ Fax \_\_\_\_\_

email \_\_\_\_\_

Datum / Unterschrift \_\_\_\_\_

**Autorisierter h/p/cosmos Fachhändler**

h/p/cosmos sports & medical gmbh Am Sportplatz 8 DE 83365 Nussdorf-Traunstein / Germany  
phone 08669 / 86 42 0 fax 08669 / 86 42 49 sales@h-p-cosmos.com [www.h-p-cosmos.com](http://www.h-p-cosmos.com)

Anzahl	Artikelnr.	Artikelbezeichnung	Einzelpreis	Gesamtpreis
_____	cos14825	h/p/cosmos sirius Laktatmessgerät	395,00 €	_____ €
_____	cos14854	h/p/cosmos sirius Teststreifen, Box 24 St.	45,00 €	_____ €
_____	cos14827	h/p/cosmos sirius Teststreifen, Box 72 St.	125,00 €	_____ €
_____	cos11350	Latex-Handschuhe, S, Karton 100 St.	3,50 €	_____ €
_____	cos11351	Latex-Handschuhe, M, Karton 100 St.	3,50 €	_____ €
_____	cos11355	Nierenschale, Kunststoff	2,00 €	_____ €
_____	cos11352	Hautdesinfektionsspray, Flasche 250 ml	7,00 €	_____ €
_____	cos11652	Blutlanzetten, steril, Box 200 St.	3,20 €	_____ €
_____	cos11356	Injektionspflaster, Karton 420 St.	8,90 €	_____ €
_____	cos11353	Zellstofftupfer, Rolle 1000 St.	2,90 €	_____ €
_____	cos11930	Medi-Box (Lanzettensammler)	3,75 €	_____ €
_____	cos14708	h/p/cosmos para analysis 2.0 pro	1.595,00 €	_____ €
_____	cos10075	Verpackung und Versand in Deutschland	6,00 €	_____ €
		netto Warenwert		_____ €
		zzgl. gesetzlicher Umsatzsteuer (16% in Deutschland)		_____ €
		Gesamtbetrag inkl. Umsatzsteuer		_____ €

Preise sind gültig bis 31.12.2005. Irrtum und Änderungen vorbehalten.

**h/p/cosmos sirius®**

Laktatmessgerät  
schnell - präzise - zuverlässig

© 05/2005 h/p/cosmos [cos14990] made in germany

id-card



**h/p/cosmos®**

h/p/cosmos sirius®

Das Laktatmessgerät h/p/cosmos sirius setzt die Anforderungen an eine schnelle und präzise Laktatanalyse konsequent um. Die einfache Bedienung und Menüführung mit dem Scrollrad unterstützt die Konzentration des Anwenders während der Leistungsdiagnostik auf den Athleten.

Das zuverlässige Resultat einer Messung erscheint bereits nach 15 Sekunden - also quasi online. Bei Erreichen des für die Beurteilung ausreichenden Laktatwertes, kann der Test sofort beendet werden, ohne den Sportler unnötig weiter zu belasten.

Bis zu 250 Resultate werden im Gerät gespeichert, die dann via Schnittstelle zum gewünschten Testprotokoll direkt in die Software h/p/cosmos para analysis 2.0 professional übertragen werden können. Die Software bietet das gesamte Spektrum einer sportmedizinischen Auswertung der Leistungsdiagnostik - von der Ergometersteuerung bis hin zur Erstellung individueller Trainingspläne.

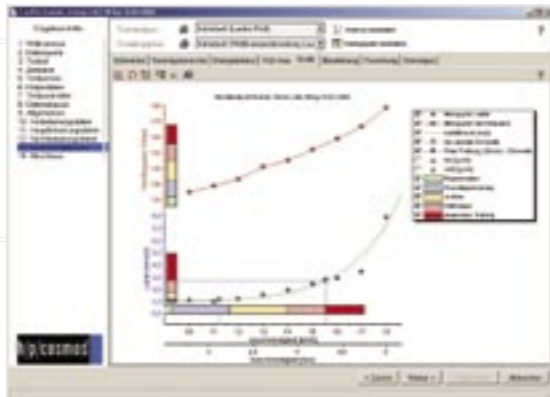

- Messverfahren: Enzymatisch-amperometrisch
- Probenmenge: 0,5 µl Kapillarblut
- Messdauer: 15 Sekunden
- Messbereich: 0,5 ... 25 mmol/l
- Messtemperatur: + 5° ... + 45° Celsius
- Luftfeuchtigkeit: 85 % relative Feuchtigkeit
- Messgenauigkeit: 3 ... 8 %, konzentrationsabhängig
- Speicherkapazität: 250 Werte mit Zusatzparametern
- Gewicht: ca. 80 g inkl. Batterien
- Abmessungen: 91 x 55 x 24 mm
- Anzeige: LC-Display mit Symbolen
- Stromversorgung: 2 x 1,5 Volt AAA/LR03 Batterien
- Schnittstelle: Serieller Anschluss / 2,5" Klinkerbuchse



Spezial-Teststreifen für exakt definierte Blutmenge



Multifunktions-Scrollrad für einfachste Bedienung

h/p/cosmos sirius®



Hersteller: SensLab GmbH  
Bautzner Straße 67, DE 04347 Leipzig



Schnittstelle zur Datenübertragung

h/p/cosmos®